TELEVISION

magazine.union@sonapresse.com

07H00 DESSIN ANIME PANDA ET PETIT TOP - **07H15** DESSIN ANIME NOTRE AMI SIAOMI-**07H30** LA MATINALE - **10H20** MAGAZINE COOPERATION SINO-AFRICAINE N° 03 **11H00**-DOCUMENTAIRE TOUR DU MONDE DES ARTS MARTIAUX **11H30**-MAGAZINE BIENVENU AU JAPON N° 05 **11H50**-PLAYLIST VIDEO **12H00**-MIDI PREMIERE 1ère Partie **12H52**-PUB **12H55**-METEO - **13H00** JOURNAL **13h45**-MIDI PREMIERE 2ème Partie **16H00**-Série chinoise L'HYMNE DE LA JOIE N° 08 **18H30**-DESSIN ANIME PANDA ET PETIT TOP **18H45**-DESSIN ANIME NOTRE AMI SIAOMI **19H01**-SERIE HÔTEL MAJESTIC EP 39 **19H50**-PUBLICITES **19H55**-METEO **20H00** -JOURNAL **20H35** -PUBLICITES **21H00**-MAGAZINE ECONOMIE A LA LOUPE **22H16**-SERIE TRAHISONS EP 78 **23H00**-JOURNAL 06H00-L'OR DU DESESPOIR

06.00 : Music— 06.30 D.A : Mikey—**07.00:** Tv+ Matin—**07.30:** Série : amour impossible—**08.00:** Tv+ matin—**08.30:** Série : Daniella—**09.00:** Rien ne nous échappe—**10.00:** Sport+—**11.00:** U.M.V—**12.00:** Série : Zack et Cody—**12.30:** Rien ne nous échappe—**13.00:** Tv+ info—**13.30:** Rien ne nous échappe—**14.00:** Série : amour impossible—**14.30:** Série Daniella —**15.00:** Série : Dexter—**16.00:** Vaidehi —**17.00:** UMV—**18.00:** Série de tout mon cœur—**18.30:** DA : Gurren lagan—**19.00:** Série : Collège party—**19.30:** Série amour impossible— **20.00:** Tv+ Soir—**20.30:** Série Daniella—**21.00:** Série Commandant en chef—**22.00:** Rien ne nous échappe—22.30 Afrique hebdo—**23.30:** Actualité internationale—**00.00 :** Tv+ nuit (JT)—**00.30:** Rediff prog de la journée.

07.15: Arrêt sur image —**07.16:** Gabon 24 News/JT Anglais—**07.30:** L'invité du jour—**08.26:** Autopromo/ Meteo—**08.46:** immersion meteo —**09.43:** Interlude —**10.00:** La grande edition live—**10.30:** Echo de l'eco —**11.00:** Décryptage —**11.56:** Metéo —**12.00:** Journal live —**12.30:** G24 News/ en images —**13.30:** L'invité du jour — **14.30:** La grande Edition live—**15.00:** Décryptage —**16.30:** L'invité du jour—**18.00:** Journal live—**18.30:** The interview—**18.46:** Interlude / Autopromo —**19.30:** G24 News / JT ANglais présenté—**20.00:** JT grande edition—**20.30:** JT grande edition —**20.30:** complement d'infos—**20.56:** Autopromo/ Meteo —**21.00:** Plateau Spécial

09.15: Super flic— **09.40:** Foudre—**10.15:** Télétourisme—**10.48:** Mixeur, les goûts et les idées—**11.15:** Tv5 Monde le journal—**11.33:** Plus belle la vie—**12.02:** Une heure sur terre—**12.47:** Iteneris—**13.03:** Des chiffres et des lettres—**13.30:** Le journal de la RTBF—**14.00:** Tv5 Monde le journal—**14.20 :** L'Etat un drôle de proprio—**16.00:** Rajasthan, l'héritage des Maharajahs—17.00 Le Point—**18.02 :** L'Invité —**19.00 :** 64', L'essentiel —**19.05 :** Acoustic—**19.35:** Tout le monde veut prendre sa place—**20.30:** Le journal de France 2 —**21.00:** Poutine toujours?—**22.35:** Journal (RTS)—**23.05:** La passante du Sans-Souci—**01.00:** TV5 Monde, le journal Afrique.

06.30 : Les reporters du dimanche -**07.00 :** Catastrophe-**08.10:** Le plus - **08.15 :** Groland le zapoi- **10.30** :Israël, terre de serie - **11.45** :La boite à questions - **11.55** : ort au feminin - **12.55** :The tonight show- **13.35** :Saving leningrad - **15.20 :** 22 Miles - **17.45 :** L' du vrai, le Mag - **19.55 :**Clique - **21.00:** The new pope- **00.35 :** Voyez comme on danse- **02.05 :** Amin- **01.55 :** Zapsport - **03.30 :** Football.

06.25 : Tfou -**08.30:**Teleshopping-**09.50:**Petits secrets en famille - **10.25 :** Demain nous appartient-**11.00** : Les feux de l'amour - **12.00** : Les 12 coups de midi - **13.00 :** Journal - **13.55 :** Ma fille disparue après une soirée étudiante - **15.30 :** Une etudiante en sursis - **17.05 :** Les plus belles mariés - **19.20** Demain nous appartient - **20.00 :** Journal - **20.55 :** C'est centeloup- **21.05 :** H24 - **23.10 :** New York, unité spéciale - **01.35:** Chicago police departement-**02.30 :** Programme de la nuit.

05.25 : Les Zamours - **06.25 :** Telematin -**09.55 :** Un si grand soleil-**10.30 :** ça commence aujourd'hui-**11.15 :** Les Z'Amours - **11.50 :** Tout le monde veut prendre sa place - **13.00 :** Journal - **13.55 :** ça commence aujourd'hui- **15.10 :** Je t'aime, etc- **16.20 :** Affaire conclue - **18.05 :** Tout le monde à son mot à dire - **18.40 :** N'oubliez pas les paroles - **20.00 :** Journal- **20.45 :** Un si grand soleil - **21.05 :** Les rivières pourpres- **22.40 :** Faites entrer l'accusé-**00.15 :** Au claire de la lune - **04.10 :** Pays, marché du monde- **04.25 :** Tout le monde veut prendre sa place.

06.00 : Okoo -**08.40 :** Les temoins d'outre-mer- **10.15 :** Ailleurs en france -**10.45 :** Emsemble c'est mieux-**11.35 :** L'infos d'outre-mer - **11.50 :** le 12/13-**12.55 :** Météo à la carte - **13.50 :** Un cas pour deux - **14.55 :** Panne des freins - **16.05 :** Des chiffres et des lettres- **16.40 :** Personne n'y avait pensé - **17.20 :** Slam - **18.50 :**Le 19/20 - **20.20 :** plus belle la vie -**21.05:** Secrets d'histoire-**22.55:**La france en vrai-**00.40 :** Les vies d'Albert Camus - **04.20 :** Les matinales -**04.55:** Questions pour un champion -**05.35 :** Plus belle la vie.

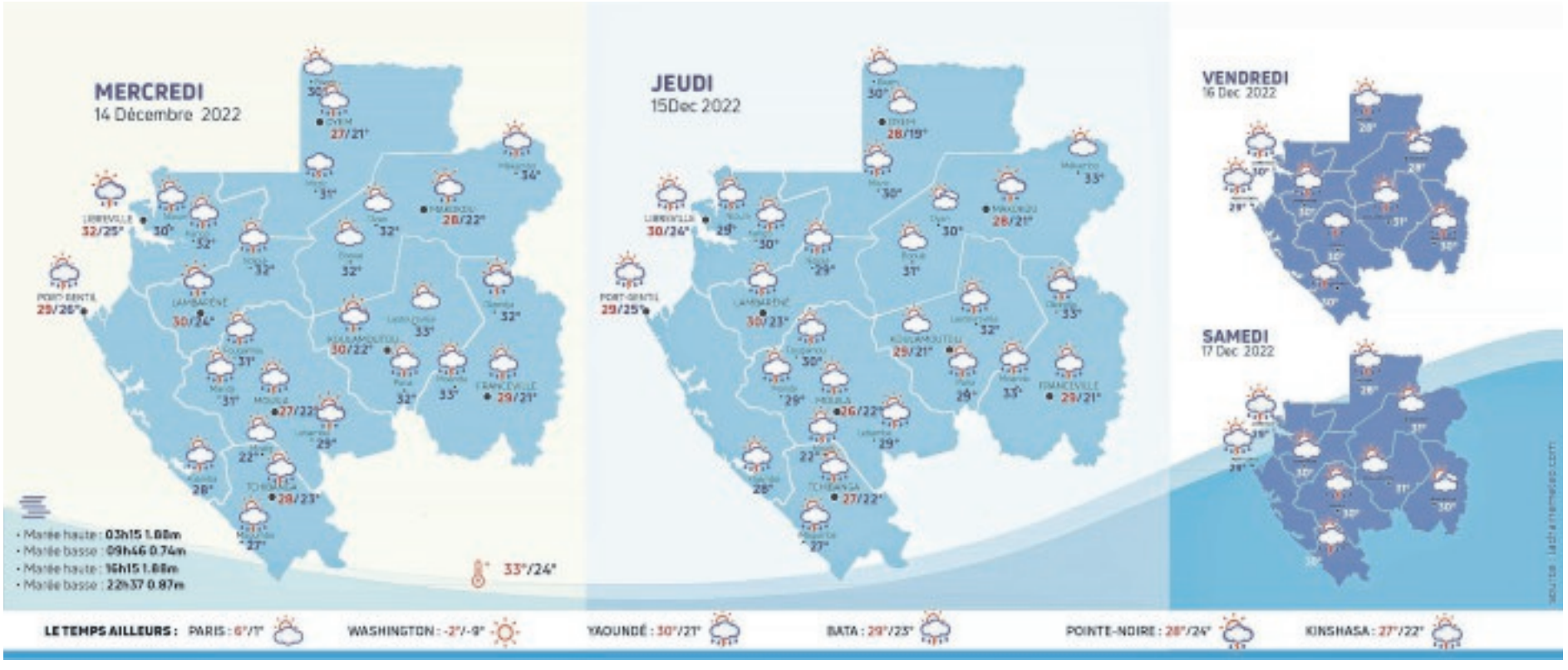

Pensée du jour

« L'intelligence est presque inutile à celui qui ne possède qu'elle. «
Alexis Carrel (chirurgien et biologiste français, prix Nobel de médecine, 1873-1944)

L'éphéméride

14 décembre 1974 : Léon Mebiame, vice-président du gouvernement et ministre de la Jeunesse et des Sports, donne le coup d'envoi du championnat de football de la Ligue de l'Estuaire. 27 buts sont marqués lors de cette journée inaugurale.
348e jour de l'année-**17** jours restants-**50e** semaine
Nous fêtons les Odile ainsi que les Nicaise.

L'horoscope du jour

Bélier (23/3-20/4)
Vénus règne sur votre signe. En couple, l'amour vous tend les bras. Passion, séduction, tendresse... Ce sera le moment d'oublier les sujets de...

Taureau (21/4-20/5)
Le Soleil illumine votre vie ! En couple, votre entente sera parfaite, chaque partenaire gardant une certaine indépendance mais étant uni par...

Gémeaux (21/5-21/6)
Saturne vous conseille d'ouvrir l'oeil ! En couple, soyez attentif aux petits détails de la vie à deux. Ceux-ci, malgré leur apparence, ont...

Cancer (22/6-23/7)
Saturne vous promet des jours heureux! En couple, faites des concessions, et l'ambiance de votre vie de couple sera nettement plus détendue...

Lion (24/7-23/8)
Des nuages sur votre Ciel astral. En couple, vous aurez du mal à vous faire comprendre par votre partenaire et vous préférerez vous renfermez...

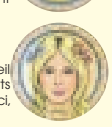

Vierge (24/8-23/9)
Vénus a une surprise pour vous ! Les célibataires auront de grandes chances de rencontrer l'amour, à condition de favoriser son apparition....

Balance (24/9-23/10)
Jupiter vous soutiendra ! En couple, la planète vous viendra le bien-être et la joie de vivre. Pour la majorité d'entre vous, la journée sera...

Scorpion (24/10-22/11)
Le temps sera au beau fixe! En couple, d'un commun accord, vous ferez tout pour vivre heureux, et votre bonheur fera bien des envieux.

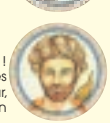

Sagittaire (23/11-22/12)
Jupiter vous veut du bien ! En couple, si votre partenaire a des soucis professionnels, vous l'aiderez à dédramatiser la situation et, pour vous...

Capricorne (23/12-20/1)
En couple, vous savourerez des moments agréables! L'être cher viendra vous épauler, vous conseiller, et vous aurez à coeur de lui faire sentir...

Verseau (21/1-19/2)
Les Planètes seront vos amies. En couple, vous serez plein d'attentions pour l'être cher. Malgré cela, une irrésistible envie d'aventure risque...

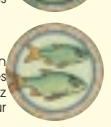

Poissons (20/2-22/3)
Mercure vous protégera ! En couple, vous repartirez sur des bases solides et vous retrouverez votre sérénité.